

Deze overzichtstekening is alleen bedoeld om een indruk te geven van de algemene ruimtes en de ligging van de appartementen. Voor de gegevens van het appartement verwijzen wij u naar de plattegrond tekening van het betreffende woningtype en bouwnummer. In de tekening aangegeven maten zijn circa maten. De werkelijke maatvoering volgt uit de metingen in het werk en kunnen afwijken. Maatvoering is niet geschikt voor opdrachten aan derden.

BOT BOUW

project Mimas
Heerhugowaard

status KOPERS CONTRACTTEKENING

onderdeel Plattegrond Begane Grond

projectnr. PR30091
tekeningnr. 02
datum 30-04-2024
gewijzigd

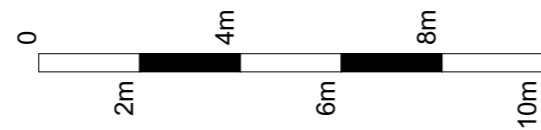
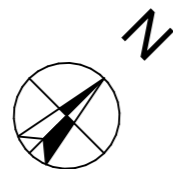
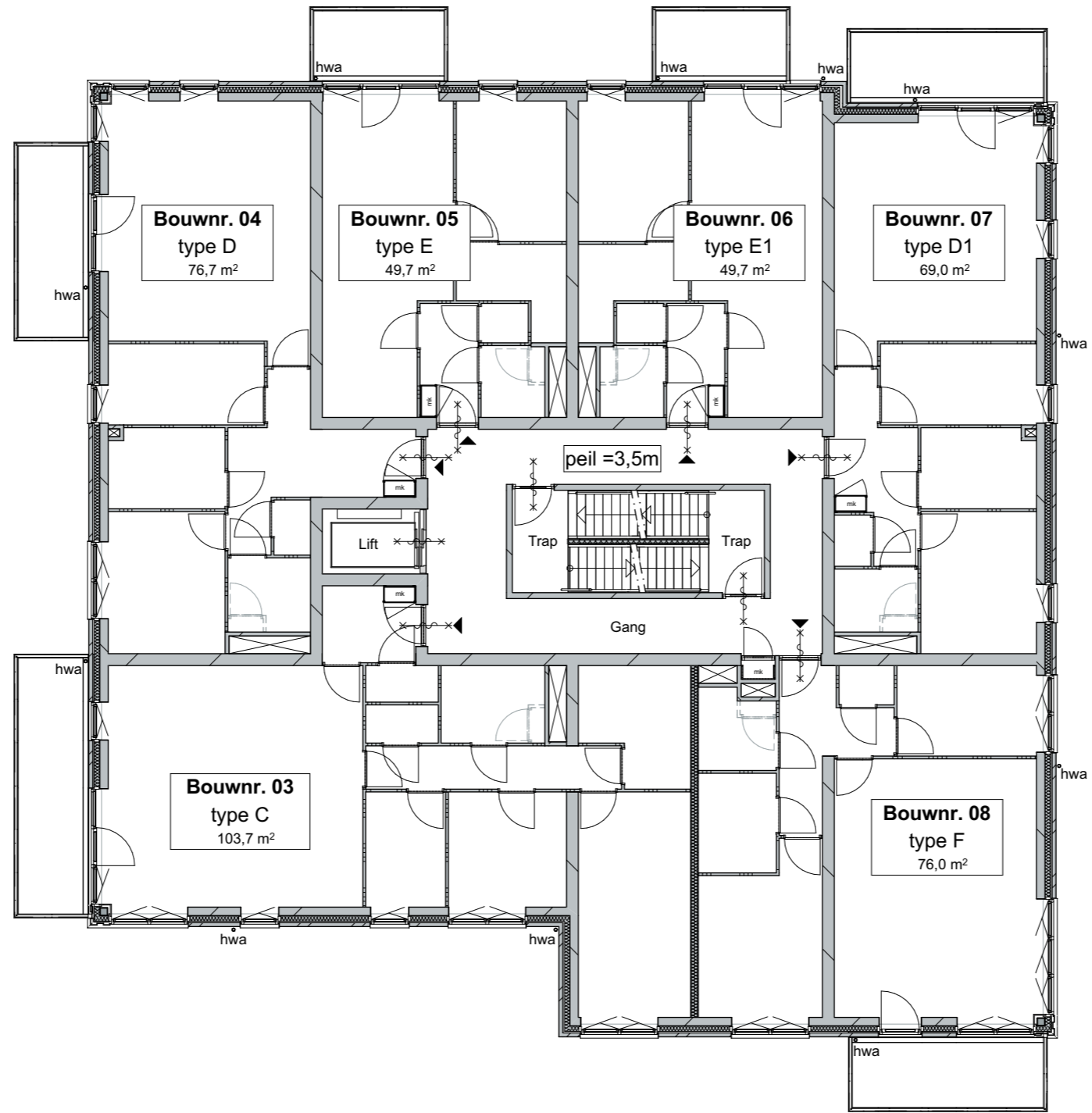

Deze overzichtstekening is alleen bedoeld om een indruk te geven van de algemene ruimtes en de ligging van de appartementen. Voor de gegevens van het appartement verwijzen wij u naar de plattegrond tekening van het betreffende woningtype en bouwnummer. In de tekening aangegeven maten zijn circa maten. De werkelijke maatvoering volgt uit de metingen in het werk en kunnen afwijken. Maatvoering is niet geschikt voor opdrachten aan derden.

BOT BOUW

project Mimas
Heerhugowaard

status KOPERS CONTRACTTEKENING

onderdeel Plattegrond 1e verdieping

projectnr. PR30091
tekeningnr. 03
datum 30-04-2024
gewijzigd

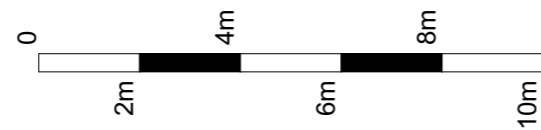
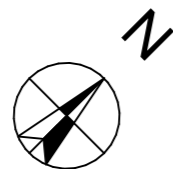
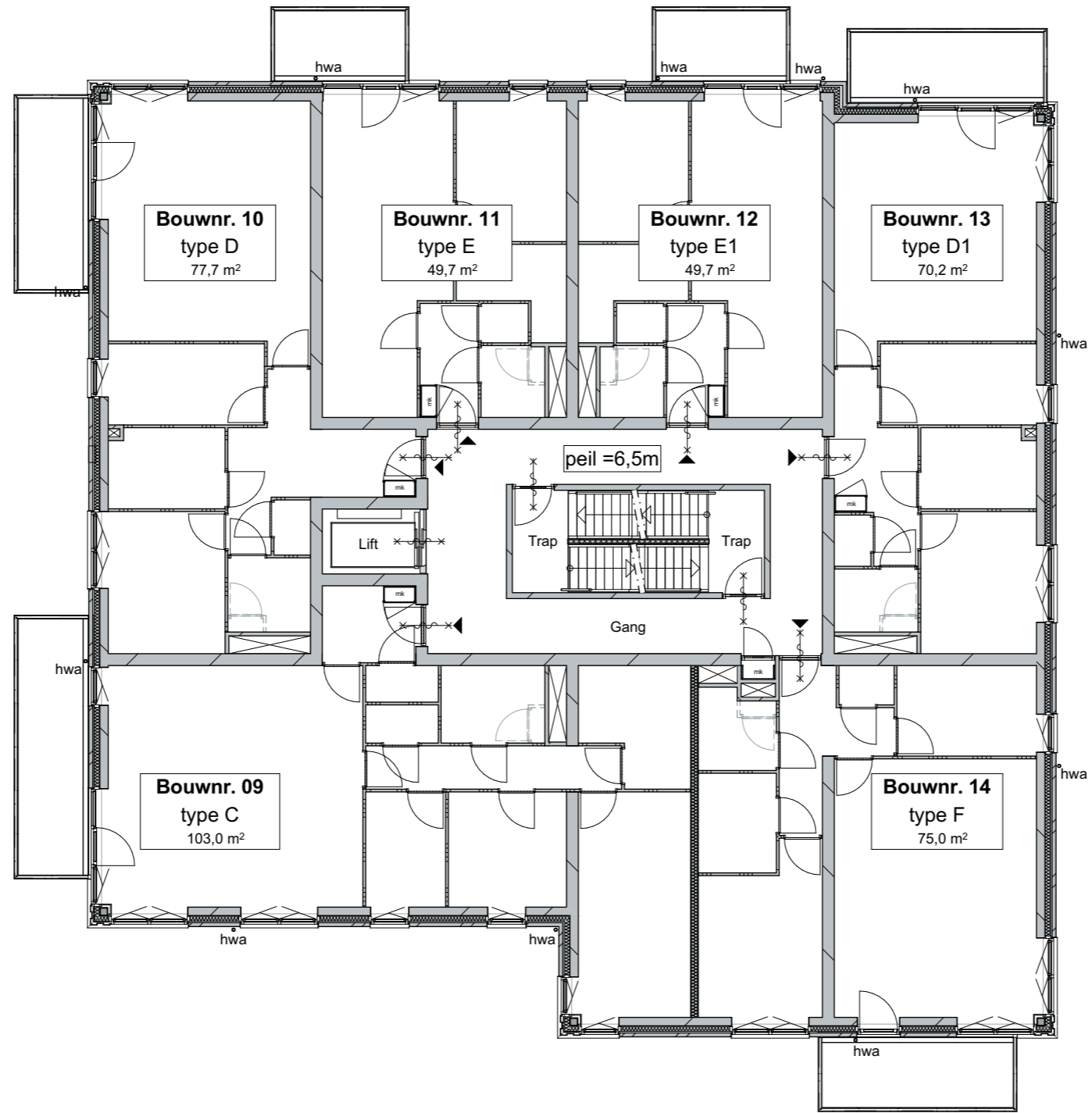

Deze overzichtstekening is alleen bedoeld om een indruk te geven van de algemene ruimtes en de ligging van de appartementen. Voor de gegevens van het appartement verwijzen wij u naar de plattegrond tekening van het betreffende woningtype en bouwnummer. In de tekening aangegeven maten zijn circa maten. De werkelijke maatvoering volgt uit de metingen in het werk en kunnen afwijken. Maatvoering is niet geschikt voor opdrachten aan derden.

BOT BOUW

project Mimas
Heerhugowaard

status KOPERS CONTRACTTEKENING

onderdeel Plattegrond 2e verdieping

projectnr. PR30091
tekeningnr. 04
datum 30-04-2024
gewijzigd

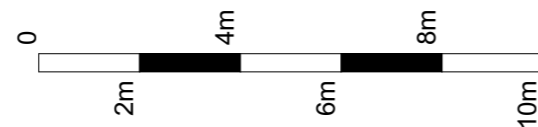
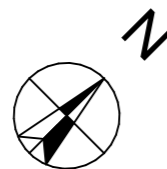
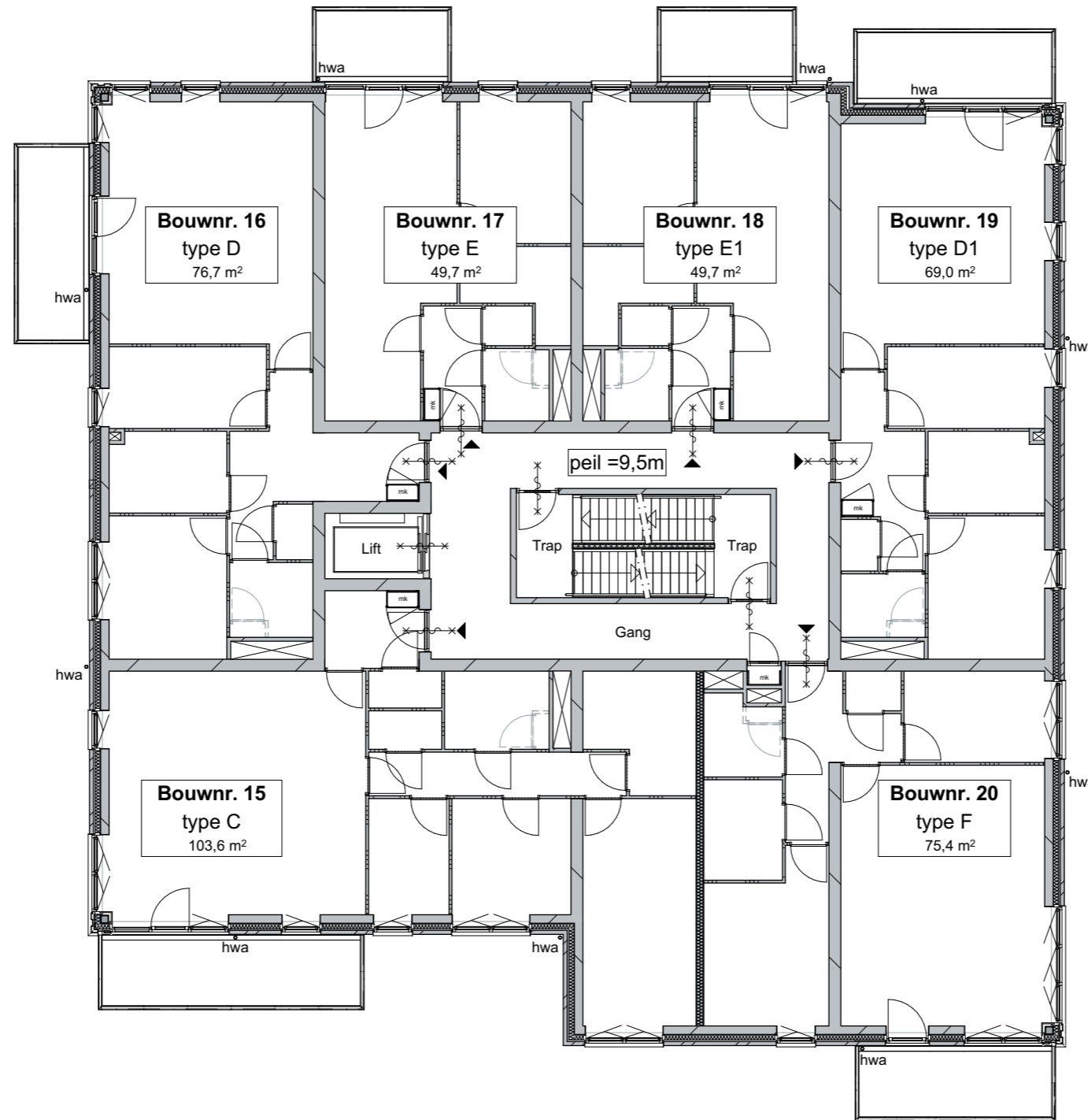

Deze overzichtstekening is alleen bedoeld om een indruk te geven van de algemene ruimtes en de ligging van de appartementen. Voor de gegevens van het appartement verwijzen wij u naar de plattegrond tekening van het betreffende woningtype en bouwnummer. In de tekening aangegeven maten zijn circa maten. De werkelijke maatvoering volgt uit de metingen in het werk en kunnen afwijken. Maatvoering is niet geschikt voor opdrachten aan derden.

BOT BOUW

project Mimas
Heerhugowaard

status KOPERS CONTRACTTEKENING

onderdeel Plattegrond 3e verdieping

projectnr. PR30091
tekeningnr. 05
datum 30-04-2024
gewijzigd

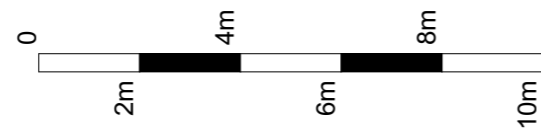
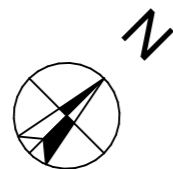
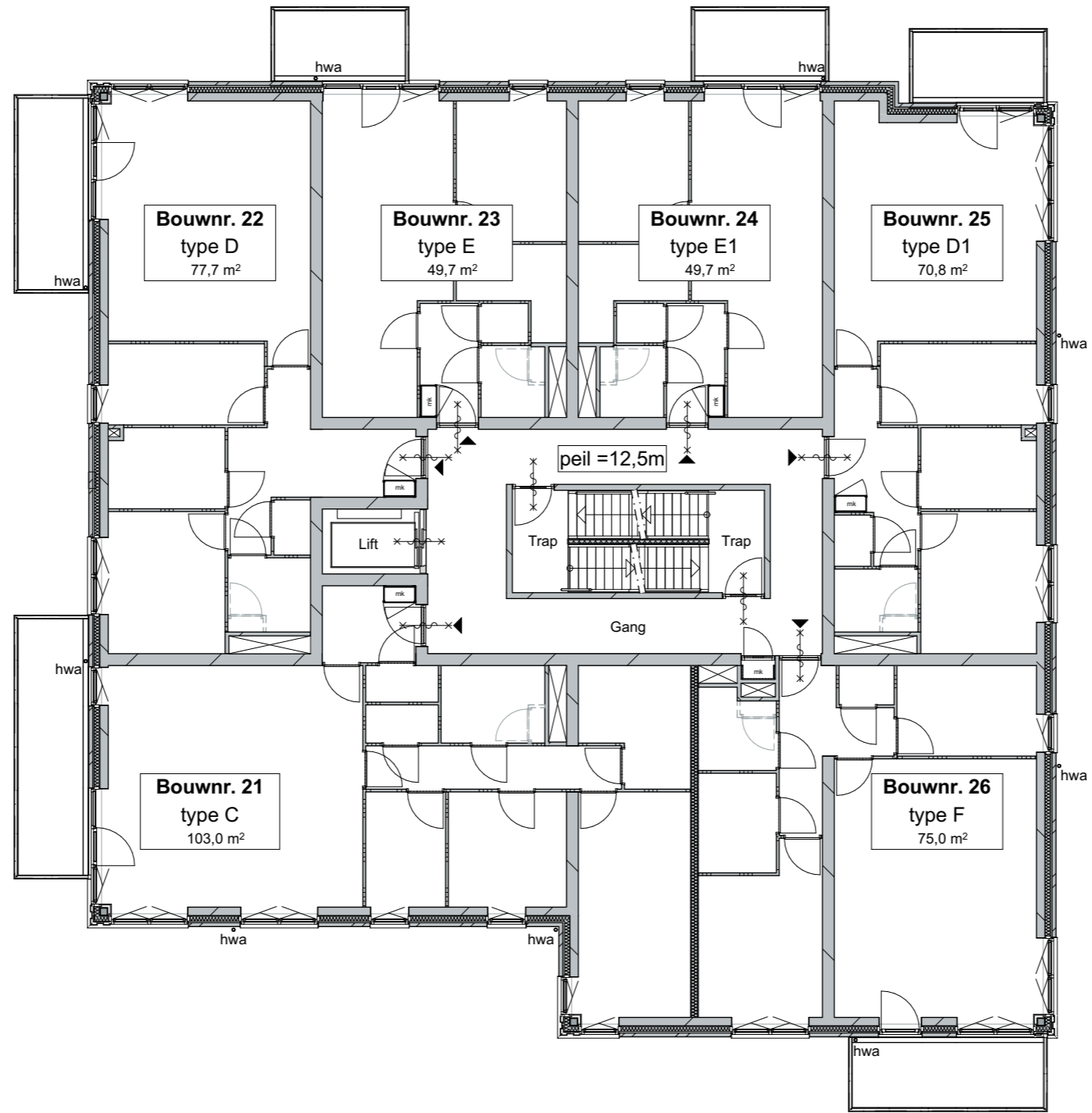

Deze overzichtstekening is alleen bedoeld om een indruk te geven van de algemene ruimtes en de ligging van de appartementen. Voor de gegevens van het appartement verwijzen wij u naar de plattegrond tekening van het betreffende woningtype en bouwnummer. In de tekening aangegeven maten zijn circa maten. De werkelijke maatvoering volgt uit de metingen in het werk en kunnen afwijken. Maatvoering is niet geschikt voor opdrachten aan derden.

BOT BOUW

project Mimas
Heerhugowaard

status KOPERS CONTRACTTEKENING

onderdeel Plattegrond 4e verdieping

projectnr. PR30091
tekeningnr. 06
datum 30-04-2024
gewijzigd

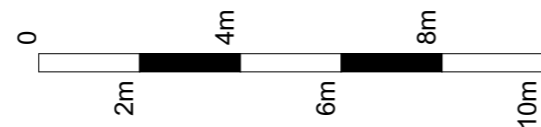
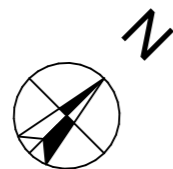
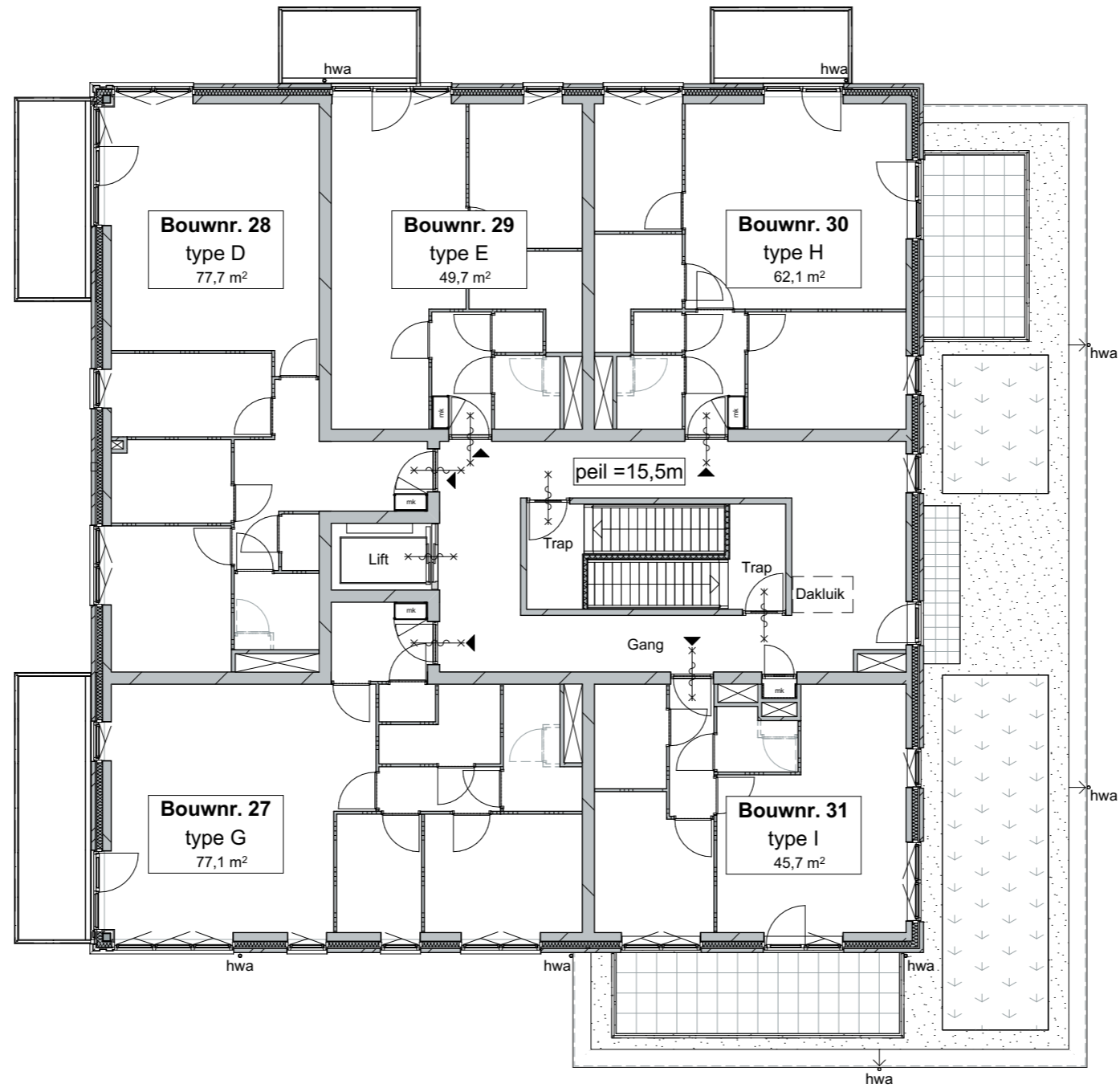

Deze overzichtstekening is alleen bedoeld om een indruk te geven van de algemene ruimtes en de ligging van de appartementen. Voor de gegevens van het appartement verwijzen wij u naar de plattegrond tekening van het betreffende woningtype en bouwnummer. In de tekening aangegeven maten zijn circa maten. De werkelijke maatvoering volgt uit de metingen in het werk en kunnen afwijken. Maatvoering is niet geschikt voor opdrachten aan derden.

BOT BOUW

project Mimas
Heerhugowaard

status KOPERS CONTRACTTEKENING

onderdeel Plattegrond 5e verdieping

projectnr. PR30091
tekeningnr. 07
datum 30-04-2024
gewijzigd